Муниципальное бюджетное дошкольное образовательное учреждение «Детский сад комбинированного вида №7» Алексеевского городского округа

УТВЕРЖДАЮ
Заведующий детским садом №7
Е. Ю. Лухтан

Приказ «08» апреля 2019 г. № 20

ПАСПОРТ ДОСТУПНОСТИ
объекта социальной инфраструктуры (ОСИ)

2019 год

Приложение А.1

РЕЕСТР ОБЪЕКТОВ СОЦИАЛЬНОЙ ИНФРАСТРУКТУРЫ И УСЛУГ

в приоритетных сферах жизнедеятельности инвалидов и других МГН

Часть 1

	1. Общие сведения об объекте						**2. Характеристика деятельности** (по обслуживанию населения)			
№№ п/п	Наименование (вид) ОСИ	Адрес ОСИ	№ паспорта доступности ОСИ	Название организации, расположенной на ОСИ	Форма собствен-ности	Вышестоящая организация	Виды оказываемых услуг	Категории населения	Категории инвалидов	Испол-нитель ИПР (да, нет)
1	2	3	4	5	6	7	8	9	10	11
1	*Объект образования*	*309850, Белгородская область, г. Алексеевка, 3пер. Мостовой, д.21/23*	1	*Муниципальное бюджетное дошкольное образовательное учреждение «Детский сад комбинированного вида №7» Алексеевского городского округа*	*Государственная*	*Управление образования администрации Алексеевского городского округа*	*Реализация общеобразовательной программы, воспитание и обучение детей дошкольного возраста*	*Дети от3до 7 лет*	*Все категории инвалидов*	*да*

Примечание: *Внутренняя структура Реестра ОСИ (разделы по строкам) формируется в виде сгруппированного списка по основным (приоритетным) сферам жизнедеятельности инвалидов и других МГН:*

1 раздел – объекты здравоохранения
2 раздел - объекты образования
3 раздел - объекты социальной защиты населения
4 раздел - объекты физической культуры и спорта
5 раздел - объекты культуры
6 раздел – объекты связи и информации
7 раздел – объекты транспорта и дорожно-транспортной инфраструктуры
8 раздел – жилые здания и помещения
9 раздел - объекты потребительского рынка и сферы услуг
10 раздел – места приложения труда (специализированные предприятия и организации, специальные рабочие места для инвалидов)

РЕЕСТР ОБЪЕКТОВ СОЦИАЛЬНОЙ ИНФРАСТРУКТУРЫ И УСЛУГ

в приоритетных сферах жизнедеятельности инвалидов и других МГН

Часть 2

	3. Состояние доступности объекта			**4. Управленческое решение**					
№№ п/п	Вариант обустройства объекта[1]	Состояние доступности (в т.ч. для различных категорий инвалидов)[2]	Нуждаемость и очередность адаптации	Виды работ по адаптации[3]	Плановый период (срок) исполнения	Ожидаемый результат (по состоянию доступности)[4]	Дата контроля	Результаты контроля[5]	Дата актуализации информации на Карте доступности субъекта РФ
1	12	13	14	15	16	17	18	19	20
1	Б	*ДЧ-И*	*нуждается*	*Текущий ремонт, ТСР*		*ДП-В*		*ДП-В*	

[1] указывается один из вариантов: **«А», «Б»**

[2] указывается: **ДП-В** - доступен полностью всем; **ДП-И** (К, О, С, Г, У) - доступен полностью избирательно (указать, каким категориям инвалидов); **ДЧ-В** - доступен частично всем; **ДЧ-И** (К, О, С, Г, У) – доступен частично избирательно (указать категории инвалидов); **ДУ** - доступно условно, **ВНД** – недоступно;

[3] указывается один из вариантов (видов работ): не нуждается; ремонт (текущий, капитальный); индивидуальное решение с ТСР; технические решения невозможны – организация альтернативной формы обслуживания

[4] указывается: **ДП-В** - доступен полностью всем; **ДП-И** (К, О, С, Г, У) - доступен полностью избирательно (указать, каким категориям инвалидов); **ДЧ-В** - доступен частично всем; **ДЧ-И** (К, О, С, Г, У) – доступен частично избирательно (указать категории инвалидов); **ДУ** - доступно условно

[5] дается оценка результата исполнения плановых мероприятий в сравнении с ожидаемыми результатами (по состоянию доступности) – аналогично гр.17

УТВЕРЖДАЮ
Заведующий муниципальным бюджетным образовательным учреждением «Детский сад комбинированного вида №7» Алексеевского городского округа

Е.С. Лухтан
Приказ «08» апреля 2019 г.№20.

ПАСПОРТ ДОСТУПНОСТИ
объекта социальной инфраструктуры (ОСИ)
№ _____

1. Общие сведения об объекте

1.1. Наименование (вид) объекта *Муниципальное бюджетное дошкольное образовательное учреждение «Детский сад комбинированного вида №7» Алексеевского городского округа*
1.2. Адрес объекта *309850, Белгородская область, Алексеевский район, г. Алексеевка, 3 пер. Мостовой, д.21/23*
1.3. Сведения о размещении объекта:
- отдельно стоящее 2 здания *1* этажей, *272.4* кв.м.
1.4. Год постройки здания *1955г.*, последнего капитального ремонта *1991г.*
1.5. Дата предстоящих плановых ремонтных работ: текущего *2019 г.*, капитального __

сведения об организации, расположенной на объекте

1.6. Название организации (учреждения), (полное юридическое наименование – согласно Уставу, краткое наименование) : *Муниципальное бюджетное дошкольное образовательное учреждение «Детский сад комбинированного вида №7» Алексеевского городского округа; детский сад №7*
1.7. Юридический адрес организации (учреждения) *309850, Белгородская область, Алексеевский район, г. Алексеевка, 3 пер. Мостовой, д.21/23*
1.8. Основание для пользования объектом (*оперативное управление*, аренда, собственность)
1.9. Форма собственности (*государственная*, негосударственная)
1.10. Территориальная принадлежность (федеральная, региональная, *муниципальная*)
1.11. Вышестоящая организация (наименование) *Управление образования администрации Алексеевского городского округа*
1.12. Адрес вышестоящей организации, другие координаты *309850,Белгородская область, г. Алексеевка, 2 пер. Мостовой, д.4*

2. Характеристика деятельности организации на объекте *(по обслуживанию населения)*

2.1 Сфера деятельности (здравоохранение, образование, социальная защита, физическая культура и спорт, культура, связь и информация, транспорт, жилой фонд, потребительский рынок и сфера услуг, другое: *Образование*
2.2 Виды оказываемых услуг: *Образование*
2.3 Форма оказания услуг: (на объекте, с длительным пребыванием, в т.ч. проживанием, на дому, дистанционно)
2.4 Категории обслуживаемого населения по возрасту: (дети, взрослые трудоспособного возраста, пожилые; все возрастные категории) *на объекте*

2.5 Категории обслуживаемых инвалидов: инвалиды с нарушениями опорно-двигательного аппарата; нарушениями зрения, нарушениями слуха, нарушениями умственного развития
2.6 Плановая мощность: посещаемость (количество обслуживаемых в день), вместимость, пропускная способность *41 человек*
2.7 Участие в исполнении ИПР инвалида, ребенка-инвалида *да*

3. Состояние доступности объекта

3.1 Путь следования к объекту пассажирским транспортом
(описать маршрут движения с использованием пассажирского транспорта) *Автостанция (автобус маршрутом Вокзал – остановка «Чайка»), ул. Мостовая, поворот на лево 3 пер. Мостовой до перекрестка на пересечении улицы Ст. Большевиков и 3 пер. Мостовой), вниз и прямо по 3 пер. Мостовой, д21/23*
наличие адаптированного пассажирского транспорта к объекту *нет*
3.2 Путь к объекту от ближайшей остановки пассажирского транспорта:
3.2.1 расстояние до объекта от остановки транспорта *500 м*
3.2.2 время движения (пешком) *7-10 мин*
3.2.3 наличие выделенного от проезжей части пешеходного пути (*да, нет*): *до перекрестка да, далее нет*
3.2.4 Перекрестки: *нерегулируемые; регулируемые, со звуковой сигнализацией, таймером; нет*
3.2.5 Информация на пути следования к объекту: *акустическая, тактильная, визуальная; нет*
3.2.6 Перепады высоты на пути: *есть, нет, тротуарные подъемы и съезды*

3.3 Организация доступности объекта для инвалидов – форма обслуживания*

№№ п/п	**Категория инвалидов** (вид нарушения)	**Вариант организации доступности объекта** (формы обслуживания)*
1.	**Все категории инвалидов и МГН**	***ДЧ-И***
	в том числе инвалиды:	
2	передвигающиеся на креслах-колясках	***ВНД***
3	с нарушениями опорно-двигательного аппарата	***ДУ***
4	с нарушениями зрения	***ДУ***
5	с нарушениями слуха	***ДУ***
6	с нарушениями умственного развития	***ДУ***

* - указывается один из вариантов: **«А», «Б», «ДУ», «ВНД»**

3.4 Состояние доступности основных структурно-функциональных зон

№№ п\п	**Основные структурно-функциональные зоны**	**Состояние доступности, в том числе для основных категорий инвалидов****
1	Территория, прилегающая к зданию (участок)	***текущий ремонт***
2	Вход (входы) в здание	***ТСР, текущий ремонт***
3	Путь (пути) движения внутри здания (в т.ч. пути эвакуации)	***ТСР, текущий ремонт***
4	Зона целевого назначения здания (целевого посещения объекта)	***текущий ремонт***
5	Санитарно-гигиенические помещения	***ТСР, текущий ремонт***
6	Система информации и связи (на всех зонах)	***ТСР***
7	Пути движения к объекту (от остановки транспорта)	***ТСР***

****** Указывается: **ДП-В** - доступно полностью всем; **ДП-И** (К, О, С, Г, У) – доступно полностью избирательно (указать категории инвалидов); **ДЧ-В** - доступно частично всем; **ДЧ-И** (К, О, С, Г, У) – доступно частично избирательно (указать категории инвалидов); **ДУ** - доступно условно, **ВНД** – временно недоступно

3.5. ИТОГОВОЕ ЗАКЛЮЧЕНИЕ о состоянии доступности ОСИ: *Объект признан* ***недоступным частично - избирательно.***

Для решения вопросов доступности ***для всех категорий инвалидов*** *в качестве безусловно обязательных мер требуется, прежде всего, проложить тротуарное покрытие к дошкольному учреждению, отремонтировать покрытие пешеходных путей на прилегающей территории, организовать оказание ситуационной помощи сотрудниками учреждения с закреплением функциональных обязанностей в должностных инструкциях, продумать и обозначить на схемах наиболее оптимальные пути движения к зоне целевого назначения и санитарно-гигиеническим помещениям, а также организовать систему оповещения в экстренных случаях и обозначить пути эвакуации.*

Для обеспечения полной доступности объекта для инвалидов с умственными нарушениями *необходимо установить кнопки вызова персонала.*

Для обеспечения полной доступности объекта для инвалидов с патологией опорно-двигательного аппарата *требуется установка нормативных поручней вдоль стен.*

Для обеспечения условной доступности объекта для инвалидов с нарушениями слуха *необходимо выделить специально оборудованные места с возможностью усиления звука, а также организовать сурдоперевод при оказании услуг.*

Для обеспечения частичной доступности объекта для инвалидов, передвигающихся на креслах-колясках, *требуется комплексное оборудование входа для инвалидов на креслах-колясках с установкой нормативного пандуса с обеспечением информационного сопровождения от входа на территорию. Для обеспечения условной доступности объекта для этой категории инвалидов требуется приобретение ТСР (лестницехода) и оказание ситуационной помощи со стороны персонала.*

Обеспечение доступности для инвалидов с нарушениями зрения *может решаться путём оказания ситуационной помощи на всех зонах, что обеспечит условную доступность объекта; при комплексном развитии системы информации на объекте с использованием контрастных цветовых и тактильных направляющих на всех путях движения, в т.ч. на прилегающей территории, дублировании основной информации рельефно-точечным шрифтом и акустической информацией может быть достигнута полная доступность объекта для инвалидов с нарушениями зрения.*

4. Управленческое решение

4.1. Рекомендации по адаптации основных структурных элементов объекта

№ п \п	Основные структурно-функциональные зоны объекта	Рекомендации по адаптации объекта (вид работы)*
1	Территория, прилегающая к зданию (участок)	***текущий ремонт***
2	Вход (входы) в здание	***ТСР, текущий ремонт***
3	Путь (пути) движения внутри здания (в т.ч. пути эвакуации)	***ТСР, текущий ремонт***
4	Зона целевого назначения (целевого посещения объекта)	***текущий ремонт***
5	Санитарно-гигиенические помещения	***ТСР, текущий ремонт***
6	Система информации на объекте (на всех зонах)	***ТСР***
7	Пути движения к объекту (от остановки транспорта)	***ТСР***
8.	**Все зоны и участки**	***ТСР, текущий ремонт***

***-** указывается один из вариантов (видов работ): не нуждается; ремонт (текущий, капитальный); индивидуальное решение с ТСР; технические решения невозможны – организация альтернативной формы обслуживания

4.2. Период проведения работ
в рамках исполнения *Адресной программы адаптации объектов социальной инфраструктуры и обеспечения доступности услуг для инвалидов и других маломобильных групп населения на территории Алексеевского района на 2016 год – 2020 год*

4.3 Ожидаемый результат (по состоянию доступности) после выполнения работ по адаптации *ДП-В*

Оценка результата исполнения программы, плана (по состоянию доступности) *ДП-В*

4.4. Для принятия решения требуется, не требуется *(нужное подчеркнуть):*

Согласование _____

Имеется заключение уполномоченной организации о состоянии доступности объекта (*наименование документа и выдавшей его организации, дата*), прилагается _____

4.5. Информация размещена (обновлена) на Карте доступности субъекта РФ **дата** *www.zhit-vmeste.ru*

5. Особые отметки

Паспорт сформирован на основании:

1. Анкеты (информации об объекте) от «08» апреля 2019 г.,

2. Акта обследования объекта: № акта 2 от «08» апреля 2019 г.

3. Решения Комиссии _____ от «08» апреля 2019 г.

УТВЕРЖДАЮ
Руководитель организации
Е. С. Лухтан
приказ от «08» апреля 2019 г. №20

АНКЕТА
(информация об объекте социальной инфраструктуры)
К ПАСПОРТУ ДОСТУПНОСТИ ОСИ
№ _____

1. Общие сведения об объекте

1.1. Наименование (вид) объекта *Муниципальное бюджетное дошкольное образовательное учреждение «Детский сад комбинированного вида №7» Алексеевского городского округа*
1.2. Адрес объекта *309850, Белгородская область, Алексеевский район, г. Алексеевка, 3 пер. Мостовой, д.21/23*
1.3. Сведения о размещении объекта:
- отдельно стоящее 2 здания *1* этажей, *272.4* кв.м.
1.4. Год постройки здания *1955г.*, последнего капитального ремонта *1991г.*
1.5. Дата предстоящих плановых ремонтных работ: текущего *2019 г.*, капитального __

Сведения об организации, расположенной на объекте

1.6. Название организации (учреждения), (полное юридическое наименование – согласно Уставу, краткое наименование) *Муниципальное бюджетное дошкольное образовательное учреждение «Детский сад комбинированного вида №7» Алексеевского городского округа; детский сад №7*
1.7. Юридический адрес организации (учреждения) *309850, Белгородская область, Алексеевский район, г. Алексеевка, 3 пер. Мостовой, д.21/23*
1.8. Основание для пользования объектом (*оперативное управление*, аренда, собственность)
1.9. Форма собственности (*государственная*, негосударственная)
1.10. Территориальная принадлежность (федеральная, региональная, *муниципальная*)
1.11. Вышестоящая организация (наименование) *Управление образования администрации муниципального района «Алексеевский район и город Алексеевка» Белгородской области*

1.12. Адрес вышестоящей организации, другие координаты *309850,Белгородская область, г. Алексеевка, 2 пер. Мостовой, д.4*

2. Характеристика деятельности организации на объекте

2.1 Сфера деятельности (здравоохранение, образование, социальная защита, физическая культура и спорт, культура, связь и информация, транспорт, жилой фонд, потребительский рынок и сфера услуг, другое: *Образование*
2.2 Виды оказываемых услуг: *Реализация общеобразовательной программы, обучение и воспитание детей дошкольного возраста*
2.3 Форма оказания услуг: (на объекте, с длительным пребыванием, в т.ч. проживанием, на дому, дистанционно)
2.4 Категории обслуживаемого населения по возрасту: (дети, взрослые трудоспособного возраста, пожилые; все возрастные категории) *на объекте*
2.5 Категории обслуживаемых инвалидов: инвалиды, передвигающиеся на коляске, инвалиды с нарушениями опорно-двигательного аппарата; нарушениями зрения, нарушениями слуха, нарушениями умственного развития *дети от3 до 7 лет*
2.6 Плановая мощность: посещаемость (количество обслуживаемых в день), вместимость, пропускная способность *41 человек*
2.7 Участие в исполнении ИПР инвалида, ребенка-инвалида *да*

3. Состояние доступности объекта для инвалидов и других маломобильных групп населения (МГН)

3.1 Путь следования к объекту пассажирским транспортом
(описать маршрут движения с использованием пассажирского транспорта) *Автостанция (автобус маршрутом Вокзал – остановка «Чайка»), ул. Мостовая, поворот на лево 3 пер. Мостовой до перекрестка на пересечении улицы Ст. Большевиков и 3 пер. Мостовой), вниз и прямо по 3 пер. Мостовой, д21/23*
наличие адаптированного пассажирского транспорта к объекту *нет*
3.2 Путь к объекту от ближайшей остановки пассажирского транспорта:
3.2.1 расстояние до объекта от остановки транспорта *500 м*
3.2.2 время движения (пешком) *7-10 мин*
3.2.3 наличие выделенного от проезжей части пешеходного пути (*да, нет*): *до перекрестка да, далее нет*
3.2.4 Перекрестки: *нерегулируемые; регулируемые, со звуковой сигнализацией, таймером; нет*
3.2.5 Информация на пути следования к объекту: *акустическая, тактильная, визуальная; нет*
3.2.6 Перепады высоты на пути: *есть, нет*, *тротуарные подъемы и съезды*

3.3 Вариант организации доступности ОСИ (формы обслуживания)* с учетом СП 35-101-2001

№№ п/п	**Категория инвалидов** (вид нарушения)	**Вариант организации доступности объекта**
1.	**Все категории инвалидов и МГН**	***ДУ***
	в том числе инвалиды:	
2	передвигающиеся на креслах-колясках	***ВНД***
3	с нарушениями опорно-двигательного аппарата	***ДУ***
4	с нарушениями зрения	***ДУ***
5	с нарушениями слуха	***ДУ***
6	с нарушениями умственного развития	***ДУ***

* - указывается один из вариантов: **«А», «Б», «ДУ», «ВНД»**

4. Управленческое решение (предложения по адаптации основных структурных элементов объекта)

№ п \п	**Основные структурно-функциональные зоны объекта**	**Рекомендации по адаптации объекта (вид работы)***
1	Территория, прилегающая к зданию (участок)	***текущий ремонт***
2	Вход (входы) в здание	***ТСР, текущий ремонт***
3	Путь (пути) движения внутри здания (в т.ч. пути эвакуации)	***ТСР, текущий ремонт***
4	Зона целевого назначения (целевого посещения объекта)	***текущий ремонт***
5	Санитарно-гигиенические помещения	***ТСР, текущий ремонт***
6	Система информации на объекте (на всех зонах)	***ТСР***
7	Пути движения к объекту (от остановки транспорта)	***ТСР***
8.	**Все зоны и участки**	***ТСР, текущий ремонт***

*- указывается один из вариантов (видов работ): не нуждается; ремонт (текущий, капитальный); индивидуальное решение с ТСР; технические решения невозможны – организация альтернативной формы обслуживания

Размещение информации на Карте доступности субъекта РФ согласовано *заведующий, Лухтан Елена Сергеевна, 8(47234)3-05-32*
(подпись, Ф.И.О., должность; координаты для связи уполномоченного представителя объекта)

УТВЕРЖДАЮ
Руководитель организации
Е. С. Лухтан
Приказ «08» апреля 2019 г. №20

АКТ ОБСЛЕДОВАНИЯ
объекта социальной инфраструктуры
К ПАСПОРТУ ДОСТУПНОСТИ ОСИ
№ _____

Алексеевский район Белгородская область «____» _____ 20___ г.

1. Общие сведения об объекте

1.1. Наименование (вид) объекта *Муниципальное бюджетное дошкольное образовательное учреждение «Детский сад комбинированного вида №7» Алексеевского городского округа*
1.2. Адрес объекта *309850, Белгородская область, Алексеевский район, г. Алексеевка, 3 пер. Мостовой, д.21/23*
1.3. Сведения о размещении объекта:
- отдельно стоящее 2 здания *1* этажей, *272.4* кв.м.
1.4. Год постройки здания *1955г.*, последнего капитального ремонта *1991г.*
1.5. Дата предстоящих плановых ремонтных работ: текущего *2019 г.*, капитального __

2. Характеристика деятельности организации на объекте

Дополнительная информация _____

3. Состояние доступности объекта

3.1 Путь следования к объекту пассажирским транспортом
Автостанция (автобус маршрутом Вокзал – остановка «Чайка»), ул. Мостовая, поворот на лево 3 пер. Мостовой до перекрестка на пересечении улицы Ст. Большевиков и 3 пер. Мостовой), вниз и прямо по 3 пер. Мостовой, д21/23
наличие адаптированного пассажирского транспорта к объекту *нет*
3.2 Путь к объекту от ближайшей остановки пассажирского транспорта:
3.2.1 расстояние до объекта от остановки транспорта *500 м*
3.2.2 время движения (пешком) *7-10 мин*
3.2.3 наличие выделенного от проезжей части пешеходного пути (*да, нет*): *до перекрестка да, далее нет*
3.2.4 Перекрестки: *нерегулируемые; регулируемые, со звуковой сигнализацией, таймером; нет*
3.2.5 Информация на пути следования к объекту: *акустическая, тактильная, визуальная; нет*
3.2.6 Перепады высоты на пути: *есть, нет, тротуарные подъемы и съезды*

3.3 Организация доступности объекта для инвалидов – форма обслуживания

№№ п/п	**Категория инвалидов** (вид нарушения)	**Вариант организации доступности объекта**
1.	**Все категории инвалидов и МГН**	***ДУ***
	в том числе инвалиды:	
2	передвигающиеся на креслах-колясках	***ВНД***
3	с нарушениями опорно-двигательного аппарата	***ДУ***
4	с нарушениями зрения	***ДУ***
5	с нарушениями слуха	***ДУ***
6	с нарушениями умственного развития	***ДУ***

* - указывается один из вариантов: **«А», «Б», «ДУ», «ВНД»**

3.4 Состояние доступности основных структурно-функциональных зон

№ № п/п	Основные структурно-функциональные зоны	Состояние доступности, в том числе для основных категорий инвалидов**	Приложение	
			№ на плане	№ фото
1	Территория, прилегающая к зданию (участок)	*Текущий ремонт*		1
2	Вход (входы) в здание	*ТСР, текущий ремонт*		2,3
3	Путь (пути) движения внутри здания (в т.ч. пути эвакуации)	*ТСР, текущий ремонт*		4,5,6
4	Зона целевого назначения здания (целевого посещения объекта)	*Текущий ремонт*		7,8,9,10
5	Санитарно-гигиенические помещения	*ТСР, текущий ремонт*		11,12
6	Система информации и связи (на всех зонах)	*ТСР*		13,14
7	Пути движения к объекту (от остановки транспорта)	*ТСР*	1	

****** Указывается: **ДП-В** - доступно полностью всем; **ДП-И** (К, О, С, Г, У) – доступно полностью избирательно (указать категории инвалидов); **ДЧ-В** - доступно частично всем; **ДЧ-И** (К, О, С, Г, У) – доступно частично избирательно (указать категории инвалидов); **ДУ** - доступно условно, **ВНД** - недоступно

3.5. ИТОГОВОЕ ЗАКЛЮЧЕНИЕ о состоянии доступности ОСИ: ***объект признан недоступным частично - избирательно.***

*Для решения вопросов доступности **для всех категорий инвалидов** в качестве безусловно обязательных мер требуется, прежде всего, проложить тротуарное покрытие к дошкольному учреждению, отремонтировать покрытие пешеходных путей на прилегающей территории, организовать оказание ситуационной помощи сотрудниками учреждения с закреплением функциональных обязанностей в должностных инструкциях, продумать и обозначить на схемах наиболее оптимальные пути движения к зоне целевого назначения и санитарно-гигиеническим помещениям, а также организовать систему оповещения в экстренных случаях и обозначить пути эвакуации.*

Для обеспечения полной доступности объекта для инвалидов с умственными нарушениями *необходимо установить кнопки вызова персонала.*

Для обеспечения полной доступности объекта для инвалидов с патологией опорно-двигательного аппарата *требуется установка нормативных поручней вдоль стен.*

Для обеспечения условной доступности объекта для инвалидов с нарушениями слуха *необходимо выделить специально оборудованные места с возможностью усиления звука, а также организовать сурдоперевод при оказании услуг.*

Для обеспечения частичной доступности объекта для инвалидов, передвигающихся на креслах-колясках, *требуется комплексное оборудование входа для инвалидов на креслах-колясках с установкой нормативного пандуса с обеспечением информационного сопровождения от входа на территорию. Для обеспечения условной доступности объекта для этой категории инвалидов требуется приобретение ТСР (лестницехода) и оказание ситуационной помощи со стороны персонала.*

Обеспечение доступности для инвалидов с нарушениями зрения *может решаться путём оказания ситуационной помощи на всех зонах, что обеспечит условную доступность объекта; при комплексном развитии системы информации на объекте с использованием контрастных цветовых и тактильных направляющих на всех путях движения, в т.ч. на прилегающей территории, дублировании основной информации рельефно-точечным шрифтом и акустической информацией может быть достигнута полная доступность объекта для инвалидов с нарушениями зрения.*

4. Управленческое решение (проект)

4.1. Рекомендации по адаптации основных структурных элементов объекта:

№ п \п	**Основные структурно-функциональные зоны объекта**	**Рекомендации по адаптации объекта (вид работы)***
1	Территория, прилегающая к зданию (участок)	***текущий ремонт***
2	Вход (входы) в здание	***ТСР, текущий ремонт***
3	Путь (пути) движения внутри здания (в т.ч. пути эвакуации)	***ТСР, текущий ремонт***
4	Зона целевого назначения (целевого посещения объекта)	***текущий ремонт***
5	Санитарно-гигиенические помещения	***ТСР, текущий ремонт***
6	Система информации на объекте (на всех зонах)	***ТСР***
7	Пути движения к объекту (от остановки транспорта)	***ТСР***
8.	**Все зоны и участки**	***ТСР, текущий ремонт***

*- указывается один из вариантов (видов работ): не нуждается; ремонт (текущий, капитальный); индивидуальное решение с ТСР; технические решения невозможны – организация альтернативной формы обслуживания

4.2. Период проведения работ
в рамках исполнения: *Адресная программа адаптации объектов социальной инфраструктуры и обеспечения доступности услуг для инвалидов и других маломобильных групп населения на территории Алексеевского района Белгородской области на 2016 год-2020 ГОД*
(указывается наименование документа: программы, плана)
4.3 Ожидаемый результат (по состоянию доступности) после выполнения работ по адаптации *на 1 этапе - ДУВ.*
Оценка результата исполнения программы, плана (по состоянию доступности): *ДУВ*

4.4. Для принятия решения требуется, не требуется *(нужное подчеркнуть):*
4.4.1. согласование на Комиссии _____
_____
(наименование Комиссии по координации деятельности в сфере обеспечения доступной среды жизнедеятельности для инвалидов и других МГН)
4.4.2. согласование работ с надзорными органами (*в сфере проектирования и строительства, архитектуры, охраны памятников, другое - указать)* _____
4.4.3. техническая экспертиза; разработка проектно-сметной документации;
4.4.4. согласование с вышестоящей организацией (собственником объекта);
4.4.5. согласование с общественными организациями инвалидов _____;
4.4.6. другое _____.

Имеется заключение уполномоченной организации о состоянии доступности объекта (*наименование документа и выдавшей его организации, дата*), прилагается _____

4.5. Информация может быть размещена (обновлена) на Карте доступности субъекта Российской Федерации__*www.zhit-vmeste.ru*___
(наименование сайта, портала)

5. Особые отметки

ПРИЛОЖЕНИЯ:

Результаты обследования:

1. Территории, прилегающей к объекту	на 2 л.
2. Входа (входов) в здание	на 1 л.
3. Путей движения в здании	на 2 л.
4. Зоны целевого назначения объекта	на 4 л.
5. Санитарно-гигиенических помещений	на 1 л.
6. Системы информации (и связи) на объекте	на 1 л.

Результаты фотофиксации на объекте 16 на 4 л.

Поэтажные планы, паспорт БТИ 2 на л. 9

Другое (в том числе дополнительная информация о путях движения к объекту)

Состав
комиссии по проведению обследования объектов социальной инфраструктуры
Алексеевского городского округа

Руководитель
рабочей группы: заведующий_____ Е. С. Лухтан
(должность, Ф.И.О.) (подпись)

Члены рабочей группы: воспитатель_____ Т. Г. Манжола
(должность, Ф.И.О.) (подпись)

воспитатель _____ Е. В. Марковская
(должность, Ф.И.О.) (подпись)

Представитель «Алексеевской местной
Организации Всероссийского общества инвалидов» Вовенко И.Ф.

Управленческое решение согласовано «____» _____ 20___ г. (протокол №_____)

Управленческое решение согласовано «____» _____20___ г. (протокол №_____)

Комиссией (название)_____ ---------- _____

Приложение 1
к Акту обследования ОСИ к паспорту доступности ОСИ № _____ от «08» апреля 2019 г.

I Результаты обследования:

1. Территории, прилегающей к зданию (участка)

Муниципальное бюджетное дошкольное образовательное учреждение «Детский сад комбинированного вида №7» Алексеевского городского округа

309850, Белгородская область, Алексеевский район, г. Алексеевка, 3 пер. Мостовой, д.21/23

№ п/п	**Наименование функционально-планировочного элемента**	Наличие элемента			**Выявленные нарушения и замечания**		**Работы по адаптации объектов**	
		есть/ нет	№ на плане	№ фото	Содержание	Значимо для инвалида (катего-рия)	Содержание	Виды работ
1.1	Вход (входы) на территорию	есть		13	Отсутствуют тактильные средства на покрытии пешеходного пути, нет	С	Нанесение тактильных средств	ТСР
1.2	Путь (пути) движения на территории	есть		14, 15, 16	неровная поверхность; отсутствует обозначение направлений движения ко входам для МГН; отсутствуют оборудованные места отдыха для МГН; отсутствуют бортики на путях движения инвалидов на креслах-колясках ко входу;	С, К, О	ремонт поверхности покрытия к главному входу с нанесением цветовой и тактильной маркировки; обеспечить информационное сопровождение к специальному входу для инвалидов на креслах-колясках, установить бортики; организовать освещение; оборудовать места отдыха для МГН	ТР
1.3	Лестница (наружная)	нет						
1.4	Пандус (наружный)	нет						
1.5	Автостоянка и парковка	нет						
	ОБЩИЕ требования к зоне				Лестницы не оборудованы пандусами, поверхность не ровная, нет мест для отдыха.		Организовать места отдыха, ремонт поверхности покрытия к главному входу с нанесением цветовой и тактильной маркировки;	ТСР, текущий ремонт

II Заключение по зоне:

Наименование структурно-функциональной зоны	**Состояние доступности*** (к пункту 3.4 Акта обследования ОСИ)	Приложение		**Рекомендации по адаптации** (вид работы)** к пункту 4.1 Акта обследования ОСИ
		№ на плане	№ фото	
Территория, прилегающая к зданию	ДЧ-И		1	текущий ремонт

* указывается: **ДП-В** - доступно полностью всем; **ДП-И** (К, О, С, Г, У) – доступно полностью избирательно (указать категории инвалидов); **ДЧ-В** - доступно частично всем; **ДЧ-И** (К, О, С, Г, У) – доступно частично избирательно (указать категории инвалидов); **ДУ** - доступно условно, **ВНД** - недоступно

**указывается один из вариантов: не нуждается; ремонт (текущий, капитальный); индивидуальное решение с ТСР; технические решения невозможны – организация альтернативной формы обслуживания

Комментарий к заключению:_____

Приложение 2
к Акту обследования ОСИ к паспорту доступности ОСИ № _____ от «08» апреля 2019 г.

I Результаты обследования:

2. Входа (входов) в здание

Муниципального бюджетного дошкольного образовательного учреждения «Детский сад комбинированного вида №7» Алексеевского городского округа
309850, Белгородская область, Алексеевский район, г. Алексеевка, 3 пер. Мостовой, д.21/23

№ п/п	**Наименование функционально-планировочного элемента**	Наличие элемента			**Выявленные нарушения и замечания**		**Работы по адаптации объектов**	
		есть/ нет	№ на плане	№ фото	Содержание	Значимо для инвалида (катего-рия)	Содержание	Виды работ
2.1	Лестница (наружная)	есть		2,3	Лестница не оборудована пандусом, перилами, для инвалидов колясочников	К, О	Оборудовать лестницы пандусами и перилами	ТСР
2.2	Пандус (наружный)	нет						
2.3	Входная площадка (перед дверью)	нет						
2.4	Дверь (входная)	есть			отсутствует доводчик, устройство для открывания дверей	К,О,С	- установка доводчика, устройство для открывания дверей	ТР
2.5	Тамбур	есть						
	ОБЩИЕ требования к зоне				отсутствует системная информация на входе	С	организовать систему информации с цветовым и тактильным обозначением препятствий	ТСР

II Заключение по зоне:

Наименование структурно-функциональной зоны	**Состояние доступности*** (к пункту 3.4 Акта обследования ОСИ)	Приложение		**Рекомендации по адаптации** (вид работы)** к пункту 4.1 Акта обследования ОСИ
		№ на плане	№ фото	
Вход в здание	ВНД		3	индивидуальное решение с ТСР, текущий ремонт

* указывается: **ДП-В** - доступно полностью всем; **ДП-И** (К, О, С, Г, У) – доступно полностью избирательно (указать категории инвалидов); **ДЧ-В** - доступно частично всем; **ДЧ-И** (К, О, С, Г, У) – доступно частично избирательно (указать категории инвалидов); **ДУ** - доступно условно, **ВНД** - недоступно

**указывается один из вариантов: не нуждается; ремонт (текущий, капитальный); индивидуальное решение с ТСР; технические решения невозможны – организация альтернативной формы обслуживания.

Комментарий к заключению:_____

Приложение 3
к Акту обследования ОСИ к паспорту доступности ОСИ № _____ от «08» апреля 2019 г.

I Результаты обследования:
3. Пути (путей) движения внутри здания (в т.ч. путей эвакуации)
Муниципальное бюджетное дошкольное образовательное учреждение «Детский сад комбинированного вида №7» Алексеевского городского округа
309850, Белгородская область, Алексеевский район, г. Алексеевка, 3 пер. Мостовой, д.21/23

№ п/п	**Наименование функционально-планировочного элемента**	Наличие элемента			**Выявленные нарушения и замечания**		**Работы по адаптации объектов**	
		есть/ нет	№ на плане	№ фото	Содержание	Значимо для инвалида (катего-рия)	Содержание	Виды работ
3.1	Коридор (вестибюль, зона ожидания, галерея, балкон)	нет						
3.2	Лестница (внутри здания)	нет						
3.3	Пандус (внутри здания)	нет						
3.4	Лифт пассажирский (или подъемник)	нет						
3.5	Дверь	есть						
3.6	Пути эвакуации (в т.ч. зоны безопасности)	есть			Не обеспечены пандусами, нет комплексной информации (цветовые и тактильные направляющие); не установлены поручни вдоль стен на путях движения МГН	Г,С,К, О	Обеспечить пандусами, комплексной информацией (цветовые и тактильные направляющие); установить поручни вдоль стен на путях движения МГН	ТСР
	ОБЩИЕ требования к зоне				Не обеспечены пандусами, нет комплексной информации (цветовые и тактильные направляющие); не установлены поручни вдоль стен на путях движения МГН	Г,С,К, О	Обеспечить пандусами, комплексной информацией (цветовые и тактильные направляющие); установить поручни вдоль стен на путях движения МГН	ТСР

II Заключение по зоне:

Наименование структурно-функциональной зоны	**Состояние доступности*** (к пункту 3.4 Акта обследования ОСИ)	Приложение		**Рекомендации по адаптации** (вид работы)** к пункту 4.1 Акта обследования ОСИ
		№ на плане	№ фото	
Пути движения внутри здания	ВНД-В		4,5,6	текущий ремонт, индивидуальное решение с ТСР

* указывается: **ДП-В** - доступно полностью всем; **ДП-И** (К, О, С, Г, У) – доступно полностью избирательно (указать категории инвалидов); **ДЧ-В** - доступно частично всем; **ДЧ-И** (К, О, С, Г, У) – доступно частично избирательно (указать категории инвалидов); **ДУ** - доступно условно, **ВНД** - недоступно

**указывается один из вариантов: не нуждается; ремонт (текущий, капитальный); индивидуальное решение с ТСР; технические решения невозможны – организация альтернативной формы обслуживания

Комментарий к заключению:_____

Приложение 4 (I)
к Акту обследования ОСИ к паспорту доступности ОСИ № _____ от «08» апреля 2019 г.

I Результаты обследования:
4. Зоны целевого назначения здания (целевого посещения объекта)
Вариант I – зона обслуживания инвалидов
Муниципальное бюджетное дошкольное образовательное учреждение «Детский сад комбинированного вида №7» Алексеевского городского округа
309850, Белгородская область, Алексеевский район, г. Алексеевка, 3 пер. Мостовой, д.21/23

№ п/п	**Наименование функционально-планировочного элемента**	Наличие элемента			**Выявленные нарушения и замечания**		**Работы по адаптации объектов**	
		есть/нет	№ на плане	№ фото	Содержание	Значимо для инвалида (катего-рия)	Содержание	Виды работ
4.1	Кабинетная форма обслуживания	Есть		7,8, 9,10	Не выделены контрастным цветом дверные проемы, дверные ручки одного цвета с дверным полотном, ширина дверного проема в туалетную комнату составляет 0,7 м.	К,С,О	Замена ручек на контрастные по цвету с дверным полотном . Выделение контрастным цветом дверного проема, расширение дверного проема	ТСР, текущий ремонт
4.2	Зальная форма обслуживания	нет						
4.3	Прилавочная форма обслуживания	нет						
4.4	Форма обслуживания с перемещением по маршруту	нет						
4.5	Кабина индивидуального обслуживания	нет						
	ОБЩИЕ требования к зоне				Не выделены контрастным цветом дверные проемы, дверные ручки одного цвета с дверным полотном, ширина дверного проема в туалетную комнату составляет 0,7 м.	К,С,О	Замена ручек на контрастные по цвету с дверным полотном. Выделение контрастным цветом дверного проема, ширина проема не менее 0,9м, высота порога не более 0,025м	ТСР, текущий ремонт

II Заключение по зоне:

Наименование структурно-функциональной зоны	**Состояние доступности*** (к пункту 3.4 Акта обследования ОСИ)	Приложение		**Рекомендации по адаптации** (вид работы)** к пункту 4.1 Акта обследования ОСИ
		№ на плане	№ фото	
Кабинетная форма обслуживания	ДЧ-И (К,С,О)		7,8,9,10	Капитальный ремонт

* указывается: **ДП-В** - доступно полностью всем; **ДП-И** (К, О, С, Г, У) – доступно полностью избирательно (указать категории инвалидов); **ДЧ-В** - доступно частично всем; **ДЧ-И** (К, О, С, Г, У) – доступно частично избирательно (указать категории инвалидов); **ДУ** - доступно условно, **ВНД** - недоступно

**указывается один из вариантов: не нуждается; ремонт (текущий, капитальный); индивидуальное решение с ТСР; технические решения невозможны – организация альтернативной формы обслуживания

Комментарий к заключению:_____

Приложение 4 (II)
к Акту обследования ОСИ к паспорту доступности ОСИ № _____ от «08» апреля 2019 г.

I Результаты обследования:

4. Зоны целевого назначения здания (целевого посещения объекта)
Вариант II – места приложения труда

Наименование функционально-планировочного элемента	Наличие элемента			**Выявленные нарушения и замечания**		**Работы по адаптации объектов**	
	есть/нет	№ на плане	№ фото	Содержание	Значимо для инвалида (катего-рия)	Содержание	Виды работ
Место приложения труда	нет						

II Заключение по зоне:

Наименование структурно-функциональной зоны	**Состояние доступности*** (к пункту 3.4 Акта обследования ОСИ)	Приложение		**Рекомендации по адаптации** (вид работы)** к пункту 4.1 Акта обследования ОСИ
		№ на плане	№ фото	
нет				

* указывается: **ДП-В** - доступно полностью всем; **ДП-И** (К, О, С, Г, У) – доступно полностью избирательно (указать категории инвалидов); **ДЧ-В** - доступно частично всем; **ДЧ-И** (К, О, С, Г, У) – доступно частично избирательно (указать категории инвалидов); **ДУ** - доступно условно, **ВНД** - недоступно

**указывается один из вариантов: не нуждается; ремонт (текущий, капитальный); индивидуальное решение с ТСР; технические решения невозможны – организация альтернативной формы обслуживания

Комментарий к заключению:_____

Приложение 4(III)
к Акту обследования ОСИ к паспорту доступности ОСИ № _____ от «08» апреля 2019 г.

I Результаты обследования:

4. Зоны целевого назначения здания (целевого посещения объекта)
Вариант III – жилые помещения

Наименование функционально-планировочного элемента	Наличие элемента			**Выявленные нарушения и замечания**		**Работы по адаптации объектов**	
	есть/ нет	№ на плане	№ фото	Содержание	Значимо для инвалида (катего-рия)	Содержание	Виды работ
Жилые помещения	нет						

II Заключение по зоне:

Наименование структурно-функциональной зоны	**Состояние доступности*** (к пункту 3.4 Акта обследования ОСИ)	Приложение		**Рекомендации по адаптации** (вид работы)** к пункту 4.1 Акта обследования ОСИ
		№ на плане	№ фото	
нет				

* указывается: **ДП-В** - доступно полностью всем; **ДП-И** (К, О, С, Г, У) – доступно полностью избирательно (указать категории инвалидов); **ДЧ-В** - доступно частично всем; **ДЧ-И** (К, О, С, Г, У) – доступно частично избирательно (указать категории инвалидов); **ДУ** - доступно условно, **ВНД** - недоступно

**указывается один из вариантов: не нуждается; ремонт (текущий, капитальный); индивидуальное решение с ТСР; технические решения невозможны – организация альтернативной формы обслуживания

Комментарий к заключению:_____

Приложение 5
к Акту обследования ОСИ к паспорту доступности ОСИ № _____ от «08» апреля 2019 г.

I Результаты обследования:

5. Санитарно-гигиенических помещений

Муниципальное бюджетное дошкольное образовательное учреждение «Детский сад комбинированного вида №7» Алексеевского городского округа
309850, Белгородская область, Алексеевский район, г. Алексеевка, 3 пер. Мостовой, д.21/23

№ п/п	**Наименование функционально-планировочного элемента**	Наличие элемента			**Выявленные нарушения и замечания**		**Работы по адаптации объектов**	
		есть/ нет	№ на плане	№ фото	Содержание	Значимо для инвалида (катего-рия)	Содержание	Виды работ
5.1	Туалетная комната	есть		11, 12	Размеры туалетных кабинок 0,8х0,97, Выключатели и розетки в помещениях на высоте 1,5м от уровня пола. Нет кнопки вызова персонала. Нет крючков для одежды, костылей и других принадлежностей. Нет поручней, штанг.		Установить кнопку вызова персонала, крючки для одежды, костылей и других принадлежностей	Текущий ремонт
5.2	Душевая/ ванная комната	нет						
5.3	Бытовая комната (гардеробная)	нет						
	ОБЩИЕ требования к зоне				Размеры туалетных кабинок 0,8х0,97, Выключатели и розетки в помещениях на высоте 1,5м от уровня пола. Нет кнопки вызова персонала. Нет крючков для одежды, костылей и других принадлежностей. Нет поручней, штанг.		Установить кнопку вызова персонала, крючки для одежды, костылей и других принадлежностей	Текущий ремонт

II Заключение по зоне:

Наименование структурно-функциональной зоны	**Состояние доступности*** (к пункту 3.4 Акта обследования ОСИ)	Приложение		**Рекомендации по адаптации** (вид работы)** к пункту 4.1 Акта обследования ОСИ
		№ на плане	№ фото	
Санитарно-гигиенические помещения	ДЧ-И		11,12	Капитальный ремонт

* указывается: **ДП-В** - доступно полностью всем; **ДП-И** (К, О, С, Г, У) – доступно полностью избирательно (указать категории инвалидов); **ДЧ-В** - доступно частично всем; **ДЧ-И** (К, О, С, Г, У) – доступно частично избирательно (указать категории инвалидов); **ДУ** - доступно условно, **ВНД** - недоступно

**указывается один из вариантов: не нуждается; ремонт (текущий, капитальный); индивидуальное решение с ТСР; технические решения невозможны – организация альтернативной формы обслуживания

Комментарий к заключению:_____

Приложение 6
к Акту обследования ОСИ к паспорту доступности ОСИ № _____ от «08» апреля 2019 г.

I Результаты обследования:
6. Системы информации на объекте

Муниципальное бюджетное дошкольное образовательное учреждение «Детский сад комбинированного вида №7» Алексеевского городского округа
309850, Белгородская область, Алексеевский район, г. Алексеевка, 3 пер. Мостовой, д.21/23

№ п/п	**Наименование функционально-планировочного элемента**	Наличие элемента			**Выявленные нарушения и замечания**		**Работы по адаптации объектов**	
		есть/ нет	№ на плане	№ фото	Содержание	Значимо для инвалида (категория)	Содержание	Виды работ
6.1	Визуальные средства	есть			Отсутствуют тактильные средства получения информации, информация расположена на уровне 1,2 м.	С	Разместить тактильные средства в местах движения и получения услуги	ТСР
6.2	Акустические средства	нет						
6.3	Тактильные средства	нет						
	ОБЩИЕ требования к зоне				Отсутствуют тактильные средства получения информации, информация расположена на уровне 1,2 м.	С	Разместить тактильные средства в местах движения и получения услуги	ТСР

II Заключение по зоне:

Наименование структурно-функциональной зоны	**Состояние доступности*** (к пункту 3.4 Акта обследования ОСИ)	Приложение		**Рекомендации по адаптации** (вид работы)** к пункту 4.1 Акта обследования ОСИ
		№ на плане	№ фото	
Системы информации на объекте	ДУ			Капитальный ремонт

* указывается: **ДП-В** - доступно полностью всем; **ДП-И** (К, О, С, Г, У) – доступно полностью избирательно (указать категории инвалидов); **ДЧ-В** - доступно частично всем; **ДЧ-И** (К, О, С, Г, У) – доступно частично избирательно (указать категории инвалидов); **ДУ** - доступно условно, **ВНД** - недоступно

**указывается один из вариантов: не нуждается; ремонт (текущий, капитальный); индивидуальное решение с ТСР; технические решения невозможны – организация альтернативной формы обслуживания

Комментарий к заключению:_____

Поэтажный план зданий

здание № 1

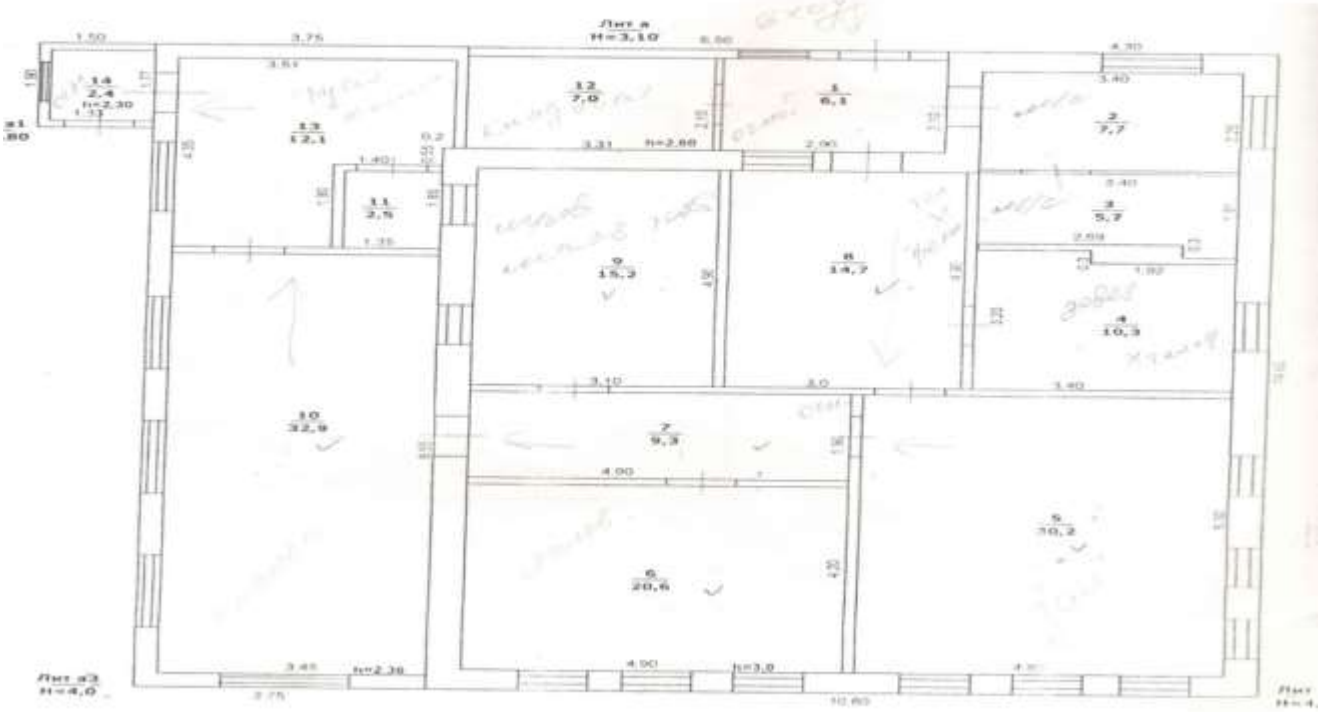

здание №2

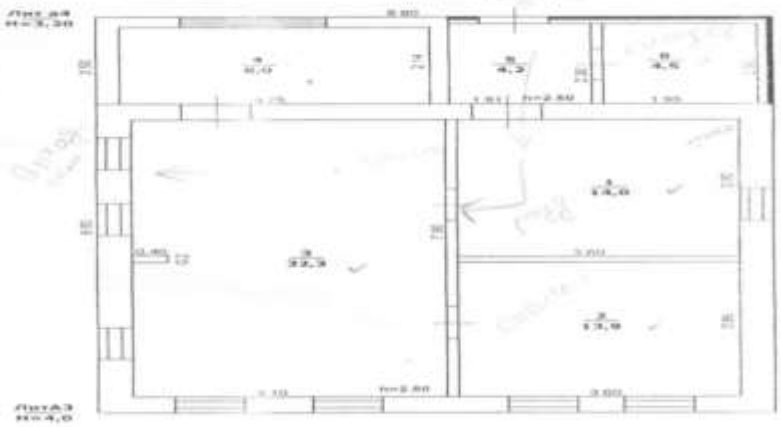

ПЛАН ЭВАКУАЦИИ
здания детского сада №7

Утверждаю
заведующая детским садом
Е.С. Лухтан

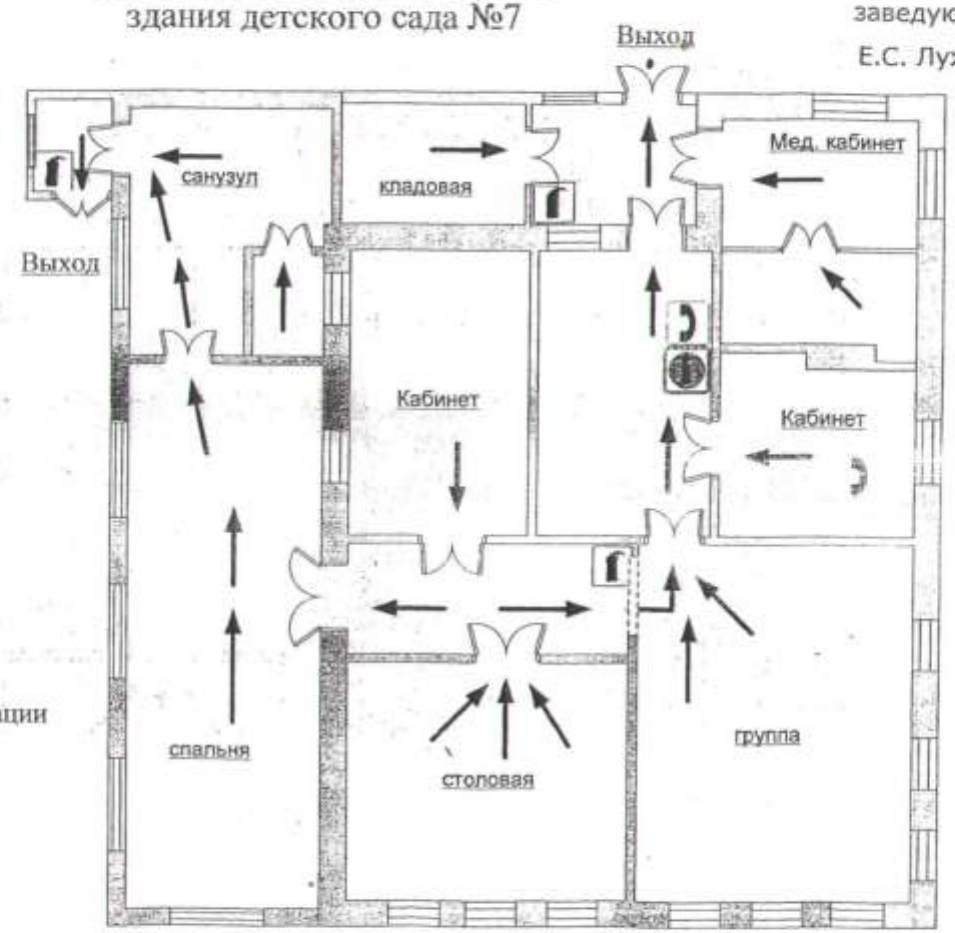

Условные обозначения

путь эвакуации

огнетушитель

телефон

кнопка пожарной сигнализации

Действие при пожаре:

1. Сообщить по телефону 01:
   - Адрес детского сада.
   - Место возникновения пожара.
   - Своё имя и фамилия.
2. Нажать кнопку пожарной сигнализации и подать сигнал о пожаре голосом.
3. Организовать эвакуацию людей согласно плана.
4. По возможности принять меры по тушению пожара при отсутствии угрозы жизни.

ПЛАН ЭВАКУАЦИИ

здания детского сада №

Утверждаю
заведующая детским садом
Е.С. Лухтан _____

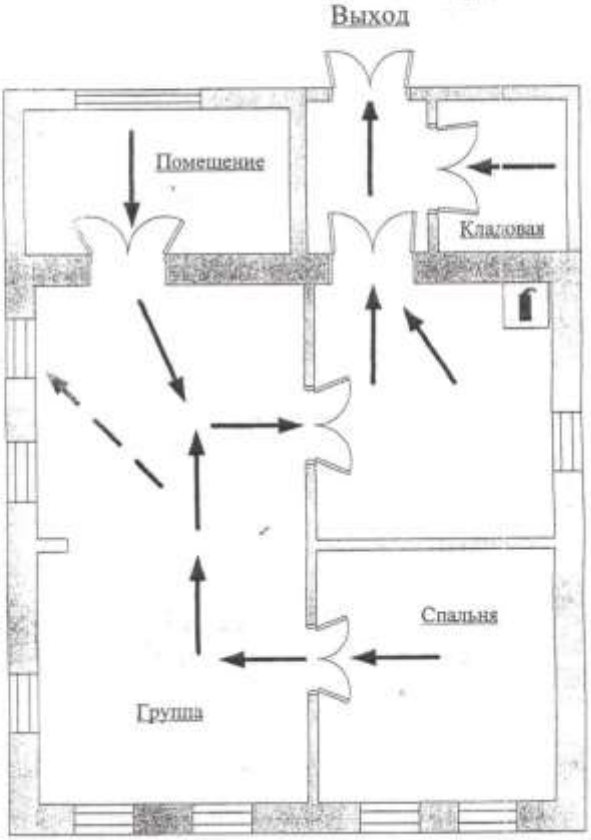

Условные обозначения

основной путь эвакуации

запасной путь эвакуации

огнетушитель

Действие при пожаре:

1. Сообщить по телефону 01:

- Адрес детского сада.
- Место возникновения пожара.
- Своё имя и фамилия.

2. Нажать кнопку пожарной сигнализации и подать сигнал о пажаре голосом.
3. Организовать эвакуацию людей согласно плана.
4. По возможности принять меры по тушению пожара при отсутствии угрозы жизни.

Прилегающая территория

Вход в здание

Пути движения в здании

Целевое назначение

Санитарно-гигиеническая зона

Вход на территорию детского сада

Пути следования по территории детского сада